

ΥΠΟΥΡΓΕΙΟ ΠΕΡΙΒΑΛΛΟΝΤΟΣ ΚΑΙ ΕΝΕΡΓΕΙΑΣ
ΘΕΩΡΗΘΗΚΕ ΜΕ ΤΗΝ ΥΠ. ΑΡΙΘ. 16181/903/13-05-2019
ΠΡΑΞΗ

Η ΠΡΟΪΣΤΑΜΕΝΗ ΤΗΣ Δ/ΝΣΗΣ
ΤΟΠΟΓΡΑΦΙΚΩΝ ΕΦΑΡΜΟΓΩΝ

ΑΝΔΡΙΑΝΑ ΚΑΤΣΙΝΑ
ΤΟΠΟΓΡΑΦΟΣ ΜΗΧΑΝΙΚΟΣ

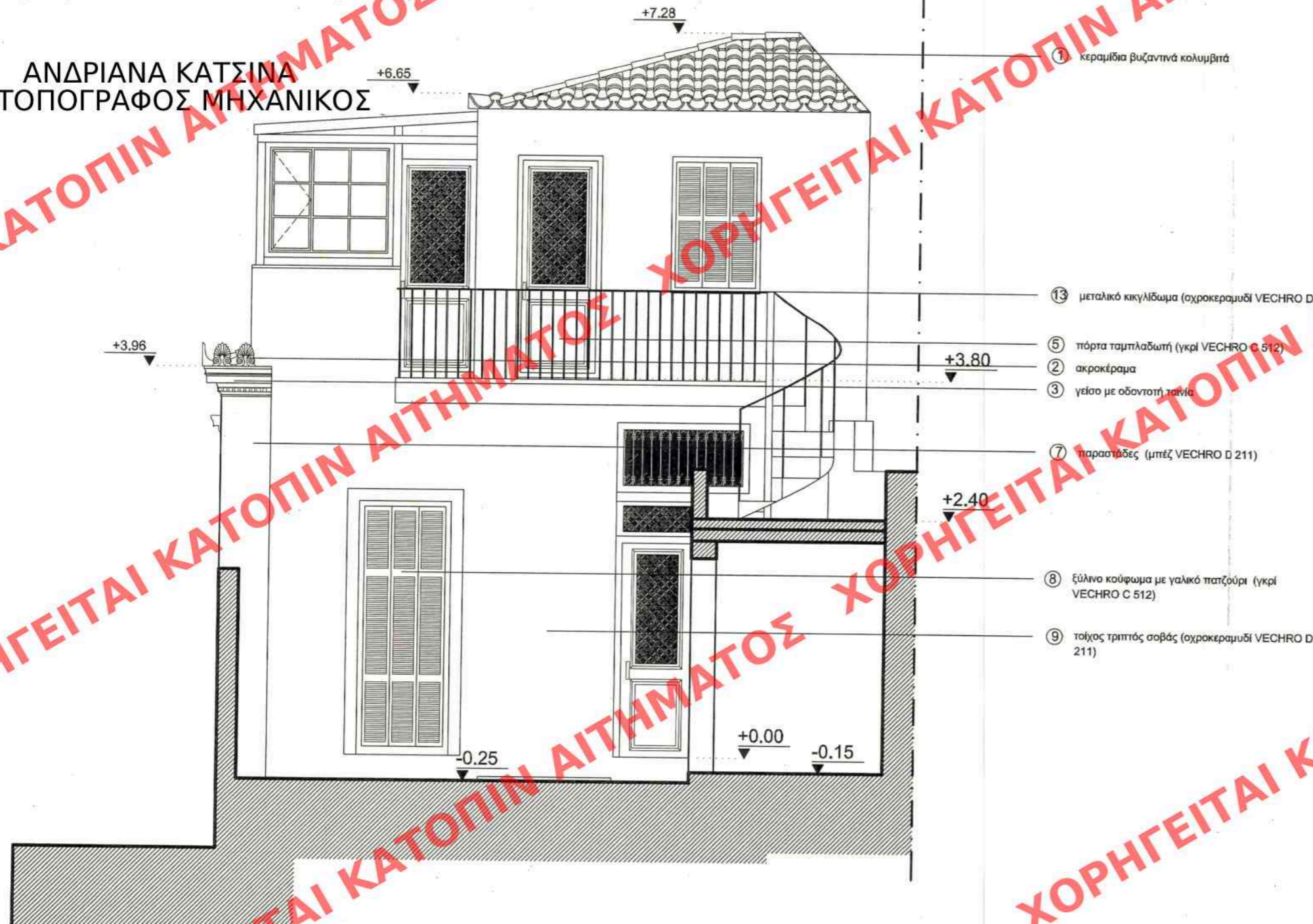

Το παρόν διάγραμμα συνοδεύει
την από 5/2/2019... α.π.σ. ή
έκθεση της Δ/σης Α.Π.Α.
Τμήματος Δ.Κ.

Η Τηλεμαρτυρία
ΕΙΡΗΝΗ ΦΙΓΓΑ

εργοδότης:

ΝΙΚΟΣ ΜΙΧΑΛΟΠΟΥΛΟΣ
ΓΙΩΤΑ ΒΡΕΤΤΑΚΟΥ - ΜΙΧΑΛΟΠΟΥΛΟΥ
ΠΕΡΣΕΦΩΝΗ ΜΙΧΑΛΟΠΟΥΛΟΥ

εργο:

ΜΙΚΡΗ ΠΡΟΣΘΗΚΗ ΣΤΟΝ Α' ΟΡΟΦΟΥ
ΑΠΟΚΑΤΕΣΤΗΜΕΝΟΥ ΔΙΑΤΗΡΗΤΕΟΥ ΚΤΙΡΙΟΥ

θεση:

ΓΕΡΜΑΝΙΚΟΥ & ΚΥΝΑΙΓΕΙΡΟΥ 6Α ΜΕΤΑΞΟΥΡΓΕΙΟ

μελετητές:

ΑΛΕΞΑΝΔΡΟΣ ΝΕΝΕΔΑΚΗΣ ΑΡΧΙΤΕΚΤΟΝΑΣ
ΠΕΡΣΕΦΩΝΗ ΜΙΧΑΛΟΠΟΥΛΟΥ ΠΟΛΙΤΙΚΟΣ ΜΗΧΑΝΙΚΟΣ
ΦΑΙΔΩΝΑΣ ΝΕΝΕΔΑΚΗΣ ΗΛΕΚΤΡΟΛΟΓΟΣ ΜΗΧΑΝΙΚΟΣ

θεμα σχεδίου

ΟΨΗ ΑΚΑΛΥΠΤΟΥ - ΑΥΛΗΣ
ΠΡΟΤΑΣΗ

A.09

κλίμακα: 1:50

σφραγίδα-υπογραφή

ΑΛΕΞΑΝΔΡΟΣ Ε. ΝΕΝΕΔΑΚΗΣ
ΑΡΧΙΤΕΚΤΟΝ ΜΗΧΑΝΙΚΟΣ Ε.Μ.Π.
ΜΕΛΟΣ Τ.Ε.Ε. ΑΡΙΘΜΟΣ ΜΗΤΡΟΥ 10031
ΒΑΛΛΑΒΡΙΤΟΥ 99 - 105 71 ΑΘΗΝΑ
Α.Φ.Μ.Ε. 130320009 - Δ.Ο.Υ. Δ' ΑΘΗΝΩΝ
ΤΗΛ.: 210 3615700 - Γ.Σ. 210 3615700

ΚΕΝΤΡΙΚΟ ΣΥΜΒΟΥΛΙΟ ΑΡΧΙΤΕΚΤΟΝΩΝ
Το παρόν σχεδιάγραμμα μελετήθηκε από
το Κ.Ε.Σ.Α. την 13-2-2019
και εγκρίθηκε σύμφωνα με την υπ' αριθμ.
25 γνωμοδότησή του

ΠΡΟΕΔΡΟΣ

Ε. ΚΛΑΜΟΥΣΣΗΣ



χρονος μελετης

ΙΟΥΝΙΟΣ 2018

ΑΡ.Γ.Π. 505/536